Manga de Accionamiento con Perfil Mecanizado

Diseñada específicamente para mototambores serie SSV™, la manga de accionamiento perfilada es un diseño patentado por VDG que integra el perfil de la banda directamente mecanizado sobre una manga intercambiable de acero inoxidable. Este sistema permite accionar bandas modulares, de malla metálica, termoplásticas y monolíticas sin necesidad de ruedas dentadas. Este diseño elimina cavidades, zonas de acumulación bacteriana y áreas de retención de residuos, mejorando la higiene y reduciendo hasta en un 50%, el consumo de agua y el tiempo requerido para el lavado. La manga cuenta con un perfil continuo que garantiza el contacto total con la banda a lo largo de todo el ancho del tambor; incrementando la tracción y distribuyendo las cargas de forma uniforme, en lugar de concentrarlas en puntos específicos como sucede con las ruedas dentadas.

La manga de accionamiento perfilada brinda máxima flexibilidad operativa, permitiendo utilizar un mismo mototambor en múltiples aplicaciones. Puede desmontarse fácilmente y reemplazarse por otra manga con el perfil adecuado, según el tipo de banda requerido en el transportador. Los perfiles están disponibles para diversas marcas de bandas, incluyendo Intralox, Wire Belt, Habasit, Gates, Cambridge y Volta. Se ofrecen exclusivamente para mototambores SSV™ modelos TM127 y TM160.

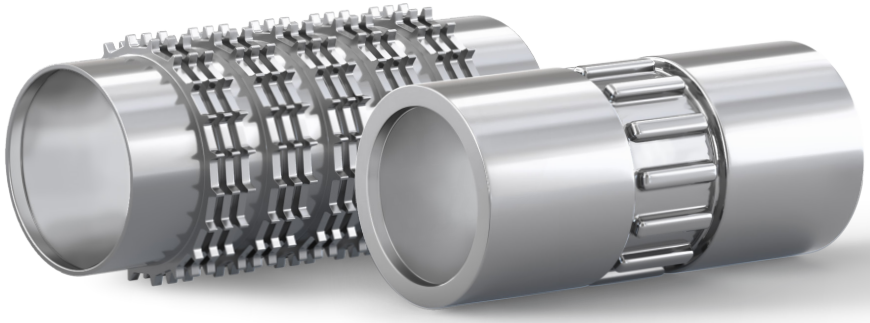

Ver Demo



- **SIN ENGRANAJES**
- **SISTEMA DE SELLADO IP69K**
- **LAVADO A PRESIÓN HASTA 3,000 PSI**



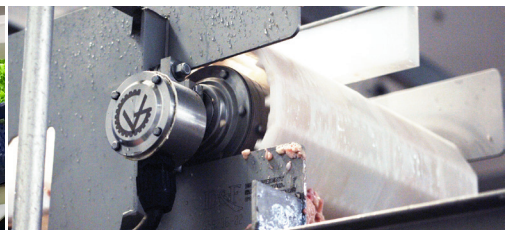



1-888-326-1476 | info@vandergraaf.com | www.vandergraaf.com

503-01 v.2 (04/2026) ©Van der Graaf Inc. All Rights Reserved.